



VIII Jornadas Ibéricas de Infraestructuras de Datos Espaciais

Lisboa | 15 – 17 novembro 2017

PROGRAMA | 15 a 17 de novembro

Horários	DIA 15			Horários	DIA 16		
	Auditório I – JJ Laginha	Sala 1	Sala 2		Auditório I – JJ Laginha	Sala 1	Sala 2
08:00	Receção participantes			09:00- 10:00	Gestão de infraestruturas III	Implementação INSPIRE III	Soluções e ferramentas I
09:00- 09:30	Sessão de abertura [Auditório I – JJ Laginha] Fernanda do Carmo - Diretora-Geral do Território Amador Elena – Diretor do Instituto Geográfico Nacional				- IPSentinel, Marisa Silva (DGT)	- Catálogo de FF. CC. De la Generalitat Valenciana – Octavio Molines (Generalitat Valenciana)	- gvSuite: plataforma integral en software libre para IDE y su integración con las TIC – Álvaro Anguix (Asociación gvSIG)
09:30- 10:00	Conferência convidada [Auditório I – JJ Laginha]				- Relación de los Reglamentos INSPIRE entre sí y con la validación de la conformidad – Paloma Abad (CNIG)	- Implementação da Diretiva INSPIRE no tema Toponímia, André Serronha (DGT)	- GeoCat Live, Joana Simões (GeoCat)
10:00- 11:00	Mesa redonda nº 1 [Auditório I – JJ Laginha] «A implementação da Diretiva INSPIRE e os Dados Abertos» Moderadores: Mário Caetano (DGT) e Emilio López (CNIG)				- Collaborative Keywords, Guida Henriques (EMEPC)	- Estado de la IGR de Redes de Transporte – Alicia González (IGN)	- GNOIDE: generador de nodos IDE – Agustín Villar (IECA)
10:00- 11:00				10:00- 11:00	Mesa redonda nº 2 [Auditório I – JJ Laginha] «Novos modelos de produção de IG» Moderadores: Paulo Patrício (DGT) e Sebastián Mas (IGN)		
11:00- 11:30	Café			11:00- 11:30	Café		
11:30 -13:30	Gestão de infraestruturas I	Implementação INSPIRE I	Aplicações I	11:30-12:30	Mesa redonda nº 3 [Auditório I – JJ Laginha] «A Diretiva INSPIRE e o reporting de directivas ambientais» Moderadores: APA - Portugal e MAPAMA – España		
	- El nuevo <i>European Interoperability Framework</i> y las IDE – Antonio F. Rodríguez (CNIG)	- Plan estratégico de la cartografía catastral – Luis Juián Santos (DG de Castastro)	- GeoINQ, Ana Santos (INE)	12:30- 13:30	Aplicações IV	Novos desenvolvimentos I	Soluções e ferramentas II
	- Implementação de uma Infraestrutura de Dados Espaciais de carácter intermunicipalL – o exemplo da CIM-TTM, Nelson Mileu (Municipia)	- Novos desenvolvimentos no Sistema Nacional de Informação Geográfica (SNIG) e na aplicação da Diretiva INSPIRE em Portugal, Mário Caetano (DGT)	- GIOS, ejemplos de uso de interoperabilidad en el entorno urbano – Juan Ramón Mesa (ACEFAT)		- La experiencia de abrir los datos en el Centro de Descargas del CNIG – Marta Juanatey	- Servicios de visualización INSPIRE basados en teselas vectoriales – Emilio López (CNIG)	- Cómo hacer INSPIRE fácil y eficiente – Thorsten Reitz (We Transform GmbH)
	- Consideraciones para el desarrollo de un Sistema de Gestión de Identificadores Persistentes – Francisco J. López (Unizar)	- Presentación de la IDE de Valencia – Margarita Caletrio (ICV)	- Location analytics administrative data to produce House Price Statistics in Portugal, Francisco Vala (INE)		- Local-Catalogue, SNIMar, Pedro Dias (IPMA)	- Reestruturação das Especificações Técnicas para produção de Cartografia – Paulo Patrício (DGT)	- A Implementação da Infraestrutura de Serviços do Centro de Informação Geoespacial do Exército, Paulo Jorge Póvoa (CIGeoE)
	- Repositório de Informação Intermunicipal do Douro (RIID), Paulo Noronha (CIMDOURO)	- Procedimentos e resultados da monitorização INSPIRE em Portugal – Ana Luísa Gomes (DGT)	- WPS: Geocoder basado en CartoCiudad y en tecnología Open Source – Iván Moya (UPM)				



VIII Jornadas Ibéricas de Infraestructuras de Datos Espaciais

Lisboa | 15 – 17 novembro 2017

PROGRAMA | 15 a 17 de novembro

Horários	DIA 15			Horários	DIA 16		
	Auditório I – JJ Laginha	Sala 1	Sala 2		Auditório I – JJ Laginha	Sala 1	Sala 2
	- Los metadatos como pieza clave para el cumplimiento de la Directiva INSPIRE – Alejandra Sánchez (CNIG)	- Implementación de una IDE en el proyecto LIFE ISEAS – Emilio Abad (CESGA)	- European Data Portal: Harvesting and Gazetteer Services - Francisco Girón (conterra)				
	- Como garantir a qualidade dos serviços de uma IDE, Fabio Bittencourt (Spatineo)	- Overview of INSPIRE implementation in AZORES, Portugal, Raquel Medeiros (Região Autónoma dos Açores - Secretaria Regional da Energia, Ambiente e Turismo)	- GISWASTE Project. Why INSPIRE is important to develop real environmental application – Alejandro Guinea (Geograma)		- Implementación de una IDE de patrimonio arqueológico: Tolmo de Minateda	- WCS Inspire de MDT del IGN – Carolina Soteres (CNIG)	- Creación y utilización de datos INSPIRE con FME - Francisco Girón (conterra)
13:30 -15:00	Almoço			13:30-15:00	Almoço		
15:00 -16:00	Gestão de infraestruturas II	Conjuntos de Dados INSPIRE	Aplicações II				
	- El reto del Anexo III de INSPIRE: la participación multidepartamental – Laura cabezudo (ICV)	- Conjunto de datos de edificios (BU) de la DG de Catastro – Pablo Gómez (DG de Catastro)	- IDE tridimensionales. Hacia un modelo real de la IG – Javier Valencia (LYRA)				
	- O geoportal SNIMar – Teresa Rafael (EMEPC)	- A Importância da Gestão dos Metadados no Contexto do Planeamento e Ordenamento do Território, Ricardo Almendra (GeoAtributo)	- Mapas Militares, João Afonso (CIGeoE)	15:00-16:00	Mesa redonda nº 4 [Auditório I – JJ Laginha] «Interoperabilidade e Administração» Moderadores: Portugal – AMA; Espanha- MINHAFP		
	- La parcela catastral de INSPIRE en la Dirección General del Catastro – Úrsula Valles (DG del Catastro)	- Estado actual de la producción de IGR de Hidrografía – Celia Sevilla (CNIG)	- Visualizador IDENA en 3D – Garazi Lacunza (TRACASA instrumental)				
16:00 -16:30	Café			16:00- 16:30	Café		
16:30-18:30	Implementação INSPIRE II	Workshops	Aplicações III	16:30-18:30	Novos desenvolvimentos II	Workshops	Soluções e ferramentas III
	- Gestor de Metadados dos Açores (GeMA), Vanda Marcos (Direção Regional do Ambiente R.A. Açores)	Workshop 1 [16.30 – 17:30] Transformación de servicios IDE (WMS, WMTS, WFS, Atom...) en servicios INSPIRE Moderador: Paloma Abad (CNIG)	- Cross-Nature, first steps - Mariano de la Cruz (TRAGSA)		- Cartografia de uso e ocupação do solo para Portugal Continental: COS, CLC e Produtos Copernicus, Mário Caetano (DGT)	Workshop 3 [16.30 – 17:30] Harmonização de dados Moderadores: Danilo Furtado e André Serronha (DGT)	- La Dirección General de Catastro en el proyecto ELF, José Miguel Olivares Garcia (DG de Catastro)
	- Sistema de Información de la vivienda de la Región de Murcia – María José Hernández (CARM)		- Brief introduction to the reasons for creating TWG – Federico Yanguas (IHM)		- Conjunto de datos espaciales IGR-Poblaciones, Eduardo Núñez		- Infraestructura de Datos Espaciais Local, Ana Paiva (CM Portimão)
	- Harmonização e validação de conjunto de dados segundo o INSPIRE: O caso de estudo de sondagens geotécnicas realizadas nos Açores, Paulo Amaral (LNEC)		- EPIC WebGIS - Sharing knowledge as a tool to integrate Landscape into planning policies, Manuela R. Magalhães (ISA)		- LCLU-STATS - Contributo metodológico para cartografia anual de ocupação do solo com imagens de satélite, Hugo Costa (DGT)		- Extracción de conocimiento mediante la aplicación de Inteligencia Artificial a la IG – José Julio Rodrigo (GRAFCAN)

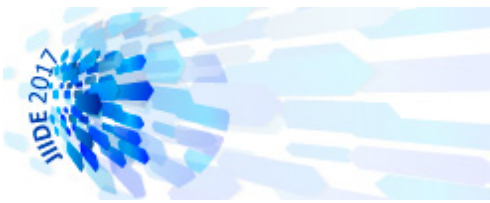

VIII Jornadas Ibéricas de Infraestructuras de Datos Espaciais

Lisboa | 15 – 17 novembro 2017

PROGRAMA | 15 a 17 de novembro

Horários	DIA 15			Horários	DIA 16		
	Auditório I – JJ Laginha	Sala 1	Sala 2		Auditório I – JJ Laginha	Sala 1	Sala 2
	- Digitalización y georreferenciación de un vuelo histórico de la DG del Catastro – Fernando Serrano (DG de Catastro)	Workshop 2 [17.30 – 18:30] Validación INSPIRE de datos, metadatos y servicios Moderador: Alejandra Sánchez (CNIG)	- INSPIRE in the management of accidental marine pollution response, Begoña Vila Taboada (INTECMAR)		- Servicios Web de Mapas antiguos –Álvaro Bachiller (CNIG)	- Aplicación del análisis espacial en tiempo real en el uso de tecnologías de coche conectado - José Gómez (INSPIDE)	- GEOSTAT 3, Ana Santos (INE)
	- INSPIRE data harmonisation of mineral resources: contribution of MINERALS4EU Project, Catarina Lopes (LNEG)		- Modelo de Datos de Riscos Naturais – Caso de Estudio da Diretiva 2007/60/CE, Sofia Cunha (APA)		- The development of cloud and web based Geospatial Data Access, Visualisation and Processing Infrastructures, Nuno Grosso (Deimos)	- Aplicação da Diretiva INSPIRE à Cartografia Geológica: Entendimento entre Portugal e Espanha, Aurete Pereira (LNEG)	- APP Cáceres View –Faustino Cordero (Ayto. de Cáceres)
	- Zaragoza histórica – MJ Fernández-Ruiz (Ayto. de Zaragoza)		- POSEIDON, INSPIRE updated citizen science project – Andrej Abramic (ECOQUA)		- El Programa Copernicus al alcance del usuario de las IDE – Izaskun Fernández (estudios GIS)	- Uso y producción de direcciones postales georreferenciados en la DG del Catastro – Rafael Sierra (DG de Catastro)	- Implementação de uma IDE Regional, Paulo Monteiro (INESCTEC)

Horários	DIA 17		
	Auditório I – JJ Laginha	Sala 1	Sala 2
09:00-11:00	ENIIG	Fórum ILAF OGC	
11:00 - 11:30	Café		
11:30– 14:30	Reunião do GT IDEE	ENIIG	ENIIG
14:30 –15:00	Sessão de encerramento [Auditório I – JJ Laginha]		